

Sobreposição de imagens

Paciente: Luiz Henrique Euzebio de Souza

Idade: 15 anos e 4 meses

Sexo: Masculino

Doutor(a): Bianca Santos

Data: 27/03/2024





Análise USP

Paciente: Luiz Henrique Euzebio de Souza
Doutor(a): Bianca Santos

Idade: 15 anos e 4 meses
Data: 27/03/2024

Sexo: Masculino

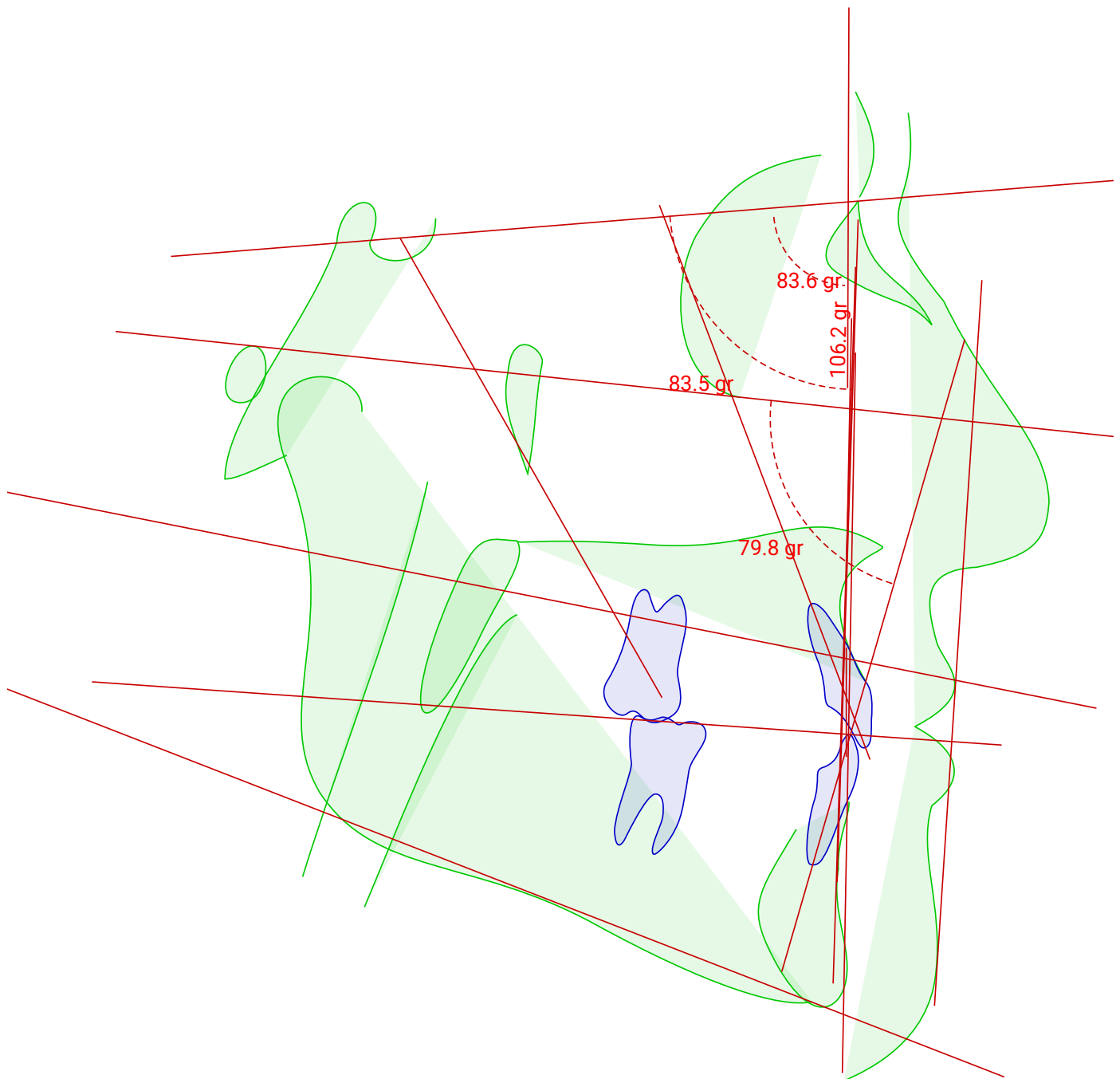



Análise USP

Paciente: Luiz Henrique Euzebio de Souza

Idade: 15 anos e 4 meses

Sexo: Masculino

Doutor(a): Bianca Santos

Data: 27/03/2024

	Fatores	Valor obtido	Norma/Classif.	Desvios
1	(N-Pog).(Po-Orb)	84.98 gr	88.00 ± 1.00	---
2	N-A.Pog	-1.60 gr	0.00 ± 2.00	
3	S-N.A	83.60 gr	82.00	
4	S-N.B	83.55 gr	80.00	
5	A-N.B	0.06 gr	2.00	
6	S-N.D	81.16 gr	76.00	
7	S-N.Gn	64.90 gr	67.00	
8	S-N.Ocl	8.57 gr	14.00	
9	(S-N).(Go-Me)	25.81 gr	32.00	
10	(Go-Gn).Ocl	16.53 gr	18.00	
11	1/./1	143.04 gr	131.00	
12	1/./NS	106.19 gr	103.00	
13	/1-Orbita	1.03 mm	5.00	
14	1/./NA	22.58 gr	22.00	
15	1/-NA	4.54 mm	4.00	
16	/1.NB	14.32 gr	25.00	
17	/1-NB	1.50 mm	4.00	
18	/1.NPog	0.22 mm	0.00	
19	H.(N-B)	1.79 gr	10.50 ± 1.50	----
20	H-Nariz	13.35 mm	10.00 ± 1.00	+++
21	Pog-NB	1.82 mm	0.00	
22	Eminência Mentoniana	8.64 mm	7.00 ± 1.00	+
23	FMIA	79.84 gr	68.00	
24	FMA	15.19 gr	25.00	
25	IMPA	84.97 gr	87.00	
26	TPi	-7.12 mm	0.00	
27	/1-Linha I	-0.71 mm	0.00	
28	(Go-Me).(V-T)	74.38 gr	72.00	
29	F.(V-T)	90.43 gr	81.00	
30	A-(V-T)	0.72 mm	3.00	
31	Iii-(V-T)	3.79 mm	6.00	
32	H.(V-T)	1.94 gr	5.00	
33	DC (Vigorito)	0.14 mm	0.00	

Diagnóstico Sumário

N-A.Pog: Perfil reto

S-N.A: Bom posicionamento

S-N.B: Bom posionamento

A-N.B: Cl I esquelética

1/.NA: Bom posicionamento

/1.NB: Inclinação Inferior